

<b>Ходатайство об установлении публичного сервитута</b>		
1	<u>Администрация Талдомского городского округа Московской области</u> (наименование органа, принимающего решение об установлении публичного сервитута)	
2	Сведения о лице, представившем ходатайство об установлении публичного сервитута (далее – заявитель):	
2.1	Полное наименование	Общество с ограниченной ответственностью «Газпром газификация»
2.2	Сокращенное наименование (при наличии)	ООО «Газпром газификация»
2.3	Организационно-правовая форма	Общество с ограниченной ответственностью
2.4	Почтовый адрес (индекс, субъект Российской Федерации, населенный пункт, улица, дом)	194044, г. Санкт-Петербург, вн. тер. г. Муниципальный округ Сампсониевское, пр-кт Большой Сампсониевский, д. 60, литера А
2.5	Адрес электронной почты	info@eoggazprom.ru O.Kaverina@eoggazprom.ru
2.6	ОГРН	1217800107744
2.7	ИНН	7813655197
3	Сведения о представителе заявителя:	
3.1	Фамилия	Шемякина
	Имя	Ирина
	Отчество (при наличии)	Владимировна
3.2	Адрес электронной почты (при наличии)	O.Kaverina@eoggazprom.ru
3.3	Телефон	+7 (812) 613-33-00, доб. 99640
3.4	Наименование и реквизиты документа, подтверждающего полномочия представителя заявителя	Доверенность от 16.05.2022 удостоверена Маретиным Егором Юрьевичем, нотариусом нотариального округа Санкт-Петербурга, зарегистрирована в реестре за номером 78/162-н/78-2022-6-379
4	Прошу установить публичный сервитут в отношении земель и (или) земельного участка (земельных участков) в целях складирования строительных и иных материалов, возведения некапитальных строений, сооружений (включая ограждения, бытовки, навесы) и (или) размещение строительной техники, которые необходимы для обеспечения строительства инженерного сооружения местного значения «Газопровод межпоселковый от д. Бобровниково-д. Овсянниково-д. Маклаково в Талдомском городском округе Московской области» в соответствии с пунктом 2 статьи 39.37 Земельного Кодекса Российской Федерации.	
5	Испрашиваемый срок публичного сервитута: 3 года	
6	Срок, в течение которого использование земельного участка (его части) и (или) расположенного на нем объекта недвижимости в соответствии с их разрешенным использованием будет в соответствии с подпунктом 4 пункта 1 статьи 39.41 Земельного кодекса Российской Федерации невозможно или существенно затруднено в связи с осуществлением деятельности, для обеспечения которой устанавливается публичный сервитут (при возникновении таких обстоятельств) – 12 месяцев	
7	<p>Обоснование необходимости установления публичного сервитута: строительство объекта «Газопровод межпоселковый от д. Бобровниково-д. Овсянниково-д. Маклаково в Талдомском городском округе Московской области» в соответствии с Программой развития газоснабжения и газификации Московской области на период 2021-2025 года;</p> <p>Соглашения о взаимном сотрудничестве и Договоры по газификации между администрациями регионов РФ и ПАО «Газпром» предусматривающие осуществление программы газификации в регионе;</p> <p>Концепция участия ПАО «Газпром» в газификации регионов РФ, утвержденная Постановлением Правления ОАО «Газпром» 30.11.2009 №57</p> <p>Проект организации строительства, разработанный «Газпром проектирование» - 2864.085.П.0/0.0002-ПОС Раздел 5.</p>	

8	Сведения о правообладателе инженерного сооружения, которое переносится в связи с изъятием земельного участка для государственных или муниципальных нужд, в случае, если заявитель не является собственником указанного инженерного сооружения (в данном случае указываются сведения в объеме, предусмотренном строкой 2 настоящей формы) (заполняется в случае, если ходатайство об установлении публичного сервитута подается с целью установления публичного сервитута в целях реконструкции инженерного сооружения, которое переносится в связи с изъятием такого земельного участка для государственных или муниципальных нужд): не требуется к заполнению.		
9	Кадастровые номера земельных участков (при их наличии), в отношении которых подано ходатайство об установлении публичного сервитута, адреса или иное описание местоположения таких земельных участков	50:01:0010103	
		50:01:0010102	
		50:01:0010104	
		50:01:0010143	
		50:01:0010101	
		50:01:0010111	
		50:01:0010145	
		50:01:0010102:4	Московская область, р-н Талдомский, южнее д.Овсянниково
		50:01:0010104:316	Российская Федерация, Московская область, Талдомский городской округ
		50:01:0010104:3	обл. Московская, р-н Талдомский, вблизи д.Маклаково
50:01:0010111:551	Московская область, Талдомский район, АО "Правда"		
50:01:0010145:2	Московская область, Талдомский район, АО "Правда"		
50:01:0010145:1	обл. Московская, р-н Талдомский, Земельный участок расположен в северо-восточной части квартала		
10	Право, на котором инженерное сооружение принадлежит заявителю (если подано ходатайство об установлении публичного сервитута для реконструкции, капитального ремонта или эксплуатации указанного инженерного сооружения, реконструкции или капитального ремонта участка (части) инженерного сооружения, являющегося линейным объектом) (предоставление правоустанавливающих документов на линейный объект не требуется в случае, если ходатайство об установлении публичного сервитута подано в соответствии со статьей 3.9 Федерального закона от 25 октября 2001 г. № 137-ФЗ «О введении в действие Земельного кодекса Российской Федерации»).		
11	Сведения о способах представления результатов рассмотрения ходатайства:		
	в виде электронного документа, который направляется уполномоченным органом заявителю посредством электронной почты	<p style="text-align: center;">Да _____</p> <p style="text-align: center;">(да/нет)</p>	
	в виде бумажного документа, который заявитель получает непосредственно при личном обращении или посредством почтового отправления	<p style="text-align: center;">Да _____</p> <p style="text-align: center;">(да/нет)</p>	
12	Документы, прилагаемые к ходатайству: 1. Сведения о границах публичного сервитута, включающие графическое описание местоположения границ публичного сервитута и перечень координат характерных точек этих границ в системе координат, установленной для ведения Единого государственного реестра недвижимости (в форме электронного документа); 2. Копия доверенности от 16.05.2022 удостоверена Маретиным Егором Юрьевичем, нотариусом нотариального округа Санкт-Петербурга, зарегистрирована в реестре за номером 78/162-н/78-2022-6-379.		

	<p>3. Проект организации строительства, разработанный «Газпром проектирование» - 2864.085.П.00.0002-ПОС Раздел 5.</p> <p>4. Обоснование необходимости установления публичного сервитута.</p>	
13	<p>Подтверждаю согласие на обработку персональных данных (сбор, систематизацию, накопление, хранение, уточнение (обновление, изменение), использование, распространение (в том числе передачу), обезличивание, блокирование, уничтожение персональных данных, а также иных действий, необходимых для обработки персональных данных в соответствии с законодательством Российской Федерации), в том числе в автоматизированном режиме</p>	
14	<p>Подтверждаю, что сведения, указанные в настоящем ходатайстве, на дату представления ходатайства достоверны; документы (копии документов) и содержащиеся в них сведения соответствуют требованиям, установленным статьей 39.41 Земельного кодекса Российской Федерации</p>	
15	Подпись:	Дата:
	 (подпись)	И.В. Шемякина (инициалы, фамилия)
		« 15 » 03 2024 г.

**Обоснование необходимости установления публичного сервитута для размещения линейного объекта: «Газопровод межпоселковый от д. Бобровниково-д. Овсянниково-д. Маклаково в Талдомском городском округе Московской области»**

Размещение линейного объекта предусмотрено документами территориального планирования городского округа Серпухов Московской области – Картой планируемого размещения объектов местного значения Талдомского городского округа Московской области в части газопровода межпоселкового от д. Бобровниково - д. Овсянниково - д. Маклаково, утвержденной Постановлением Главы Талдомского городского округа Московской области № 890 от 26.05.2023г.

В соответствии с Программой развития газоснабжения и газификации Московской области на период 2021-2025 годы, Соглашением о взаимном сотрудничестве и Договорами по газификации между администрациями регионов РФ и ПАО «Газпром» предусматривающие осуществление программы газификации в регионе, ООО «Газпром газификация» является исполнителем по проектированию и строительству объекта «Газопровод межпоселковый от д. Бобровниково-д. Овсянниково-д. Маклаково в Талдомском городском округе Московской области».

Согласно п. 2 ст. 39.37 «Земельного кодекса РФ» от 25.10.2001 г. № 136-ФЗ публичный сервитут устанавливается в целях складирования строительных и иных материалов, возведение некапитальных строений, сооружений (включая ограждения, бытовки, навесы) и (или) размещение строительной техники, которые необходимы для обеспечения строительства, реконструкции, ремонта инженерных сооружений, объектов федерального, регионального или местного значения, на срок указанных строительства, реконструкции, ремонта; сроком - на 3 года. Границы строительной полосы отображены в проектной документации: Том 5. Раздел 5. Проект Организации строительства, 2864.085.П.00.0002-ПОС от 01.11.2023 г.

Объект – местного значения, расположен в Талдомском городском округе Московской области.

Газопровод от точки подключения до точки врезки имеет следующие технические характеристики:

- газопровод высокого давления 1 категории ( $P_{\text{раб}} < 1,2 \text{ МПа}$ ) местного значения;
- протяженность 5266,2 м;
- способ прокладки – подземный;
- метод прокладки – открытый способ, закрытый способ ННБ;

- глубина заложения – 1,2 м, при пересечении автомобильных дорог местного значения не менее 2,0 м от подошвы насыпи (или дна кювета) до верха футляра, при пересечении автомобильных дорог регионального значения не менее 2,5 м от подошвы насыпи (или дна кювета) до верха футляра;

В соответствии с Постановлением Российской Федерации от 12.11.2020 №1816 «Об утверждении перечня случаев, при которых для строительства, реконструкции линейного объекта не требуется подготовка документации по планировке территории, перечня случаев, при которых для строительства, реконструкции объекта капитального строительства не требуется получение разрешения на строительство, внесении изменений в перечень видов объектов, размещение которых может осуществляться на землях или



земельных участках, находящихся в государственной или муниципальной собственности, без предоставления земельных участков и установления сервитутов, и о признании утратившими силу некоторых актов Правительства Российской Федерации" для газопроводов давлением не более 1,2 МПа документация по планировке территории не разрабатывается.

Проектируемая трасса газопровода проложена с учетом сложившегося рельефа. Выбор трассы линейного объекта произведен с соблюдением условий безопасного размещения. При выборе трассы учитывались интересы субъектов РФ, типы грунтов, кратчайшее расстояние прохождения.

Данный вариант трассы газопровода является наиболее целесообразным, так как более экономичный, занимает наименьшую площадь, минимально приближен к границам земельных участков, что позволит не препятствовать хозяйственной деятельности собственников.

В связи с отсутствием возможности полной прокладки газопровода по земельным участкам общего пользования или в границах земель общего пользования, территории общего пользования, на землях и (или) земельном участке, находящихся в государственной или муниципальной собственности и не предоставленных гражданам или юридическим лицам, чтобы протяженность указанного инженерного сооружения не превышала в два и более раза протяженность такого инженерного сооружения в случае его размещения на земельных участках, принадлежащих гражданам и юридическим лицам, был принят данный маршрут прохождения трассы проектируемого объекта.

Общая протяженность газопровода – 5266,2 м. Проектируемая трасса газопровода берет начало от точки подключения – «Газовая распределительная сеть от ГРС «Талдом», протяженностью 29000,8 м., расположенная по адресу: Московская область, Талдомский район, кадастровый № 50:01:0000000:10202, находящаяся в собственности АО «Мособлгаз» (газопровод высокого давления  $P \leq 1,2$  МПа  $D=273$  мм) на восточной границе земельного участка с кадастровым номером 50:01:0010145:1. Проектируемые объекты расположены на землях, относящихся к категории «земли сельскохозяйственного назначения», «земли промышленности, энергетики, транспорта, связи, радиовещания, телевидения, информатики, земель для обеспечения космической деятельности, земель обороны, безопасности и земель иного специального назначения», «землях населенных пунктов», а также на землях неразграниченной государственной собственности, находящихся в управлении администрации городского округа Талдом Московской области. Размещение проектируемого объекта на землях территории общего пользования и особо охраняемых природных территорий не предусматривается.

Ввиду наличия стеснённых условий в населенных пунктах (границы водоохранных зон и прибрежно-защитных полос водоемов, личных подсобных хозяйств, объектов индивидуально-жилищного строительства и т.п.) размещение газорегуляторных пунктов шкафного типа в газифицируемых населенных пунктах предусмотрено на землях лесного фонда и в границах населенных пунктов на неразграниченной собственности.

Полоса отвода для строительства проходит по 6 земельным участкам. Значительная часть из них – это земли сельскохозяйственного назначения, имеются также земли населенных пунктов и земли промышленности.

Проектируемая подземная сеть газопровода запроектирована с соблюдением всех норм и требований СП 62.13330.2011, без какого-либо отступления от них. Трасса газопровода выбрана в наиболее безопасных местах с допустимыми приближениями к существующим строениям, подземным и надземным инженерным коммуникациям. Прокладка газопровода гарантирует его надёжность. Газопровод выполнен из стальных труб. Срок службы газопровода – 50 лет. Таким образом, проектными мероприятиями выполнены все решения, направленные на полную надёжность газопровода.

Транспортное обслуживание проектируемого объекта будет осуществляться по существующим автодорогам, проходящим по данной территории, а также в границах полосы отвода.

Выбранная трасса газопровода полностью удовлетворяет:

- СП 62.13330.2011\*. Свод правил. Газораспределительные системы. Актуализированная редакция СНиП 42-01-2002.;
- Федеральному закону от 21.07.1997 N 116-ФЗ "О промышленной безопасности опасных производственных объектов";
- Постановлению Правительства РФ от 20.11.2000 N 878 "Об утверждении Правил охраны газораспределительных сетей".

С учетом сложившегося землеустройства в границах городского округа Талдом Московской области, а также с учетом геоморфологических особенностей местности инженерное сооружение невозможно полностью разместить на земельных участках общего пользования или в границах земель общего пользования, или в границах земельных участков, находящихся в государственной или муниципальной собственности таким образом, чтобы протяженность газопровода не превышала в два и более раза протяженность инженерного сооружения в случае его размещения на земельных участках, принадлежащих гражданам или юридическим лицам.

Следует отметить, что согласно разъяснениям Росрестра (письмо от 22.08.2022 N 11-2725/22) согласие правообладателей земельных участков для принятия решения об установлении публичного сервитута в порядке, предусмотренном главой V.7 ЗК РФ, не требуется.

**Доверенность от 16.05.2022 удостоверена Маретиным  
Егором Юрьевичем, нотариусом нотариального  
округа Санкт-Петербурга, зарегистрирована в  
реестре за номером 78/162-н/78-2022-6-379**



**И.В. Шемякина**

**Графическое описание местоположения границ публичного сервитута**  
Газопровод межпоселковый от д. Бобровниково-д. Овсянниково-д. Маклаково в Талдомском  
городском округе Московской области

---

(наименование объекта, местоположение границ которого описано (далее - объект))

**Графическое описание местоположения границ публичного сервитута**  
**Газопровод межпоселковый от д. Бобровниково-д. Овсянниково-д. Маклаково в**  
**Талдомском городском округе Московской области**  
(наименование объекта, местоположение границ которого описано)

<b>№ п/п</b>	<b>Содержание</b>	<b>Номера листов</b>
<b>1</b>	<b>2</b>	<b>3</b>
1	Сведения об объекте	3
2	Сведения о местоположении границ объекта	4
3	Сведения о местоположении измененных (уточненных) границ объекта	29
4	План границ	

**Графическое описание местоположения границ публичного сервитута**  
**Газопровод межпоселковый от д. Бобровниково-д. Овсянниково-д. Маклаково в**  
**Талдомском городском округе Московской области**  
(наименование объекта, местоположение границ которого описано)

**Сведения об объекте**

№ п/п	Характеристики объекта	Описание характеристик
1	2	3
1	Местоположение объекта	Московская обл., г.о. Талдомский
2	Площадь объекта ± величина погрешности определения площади ( $P \pm \Delta P$ )	37356±1691 кв.м
3	Иные характеристики объекта	<p>Публичный сервитут в целях складирования строительных и иных материалов, возведения некапитальных строений, сооружений (включая ограждения, бытовки, навесы) и (или) размещение строительной техники, которые необходимы для обеспечения строительства инженерного сооружения местного значения «Газопровод межпоселковый от д. Бобровниково-д. Овсянниково-д. Маклаково в Талдомском городском округе Московской области», сроком на 3 года, в пользу ООО «Газпром газификация» (ИНН - 7813655197, ОГРН - 1217800107744, юридический адрес и фактический адрес: 194044, г. Санкт-Петербург, вн. тер. г. Муниципальный округ Сампсониевское, пр-кт Большой Сампсониевский, д. 60, литера А, телефон: +7 (812) 613-33-00, электронная почта info@eoggazprom.ru).</p>

**Графическое описание местоположения границ публичного сервитута**  
**Газопровод межпоселковый от д. Бобровниково-д. Овсянниково-д. Маклаково в**  
**Талдомском городском округе Московской области**  
(наименование объекта, местоположение границ которого описано)

**Сведения о местоположении границ объекта**

**1. Система координат МСК-50, зона 2**

**2. Сведения о характерных точках границ объекта**

Обозначение характерных точек границ	Координаты, м		Метод определения координат характерной точки	Средняя квадратическа я погрешность положения характерной точки (M <sub>t</sub> ), м	Описание обозначения точки на местности (при наличии)
	X	Y			
1	2	3	4	5	6
1	595990,82	2193284,40	Аналитический метод	0,10	—
2	595990,49	2193284,29	Аналитический метод	0,10	—
3	595990,15	2193284,19	Аналитический метод	0,10	—
4	595989,81	2193284,11	Аналитический метод	0,10	—
5	595989,47	2193284,04	Аналитический метод	0,10	—
6	595989,13	2193283,98	Аналитический метод	0,10	—
7	595988,78	2193283,93	Аналитический метод	0,10	—
8	595988,44	2193283,89	Аналитический метод	0,10	—
9	595988,09	2193283,87	Аналитический метод	0,10	—
10	595987,74	2193283,86	Аналитический метод	0,10	—
11	595987,39	2193283,86	Аналитический метод	0,10	—
12	595987,04	2193283,87	Аналитический метод	0,10	—
13	595986,70	2193283,90	Аналитический метод	0,10	—
14	595986,35	2193283,93	Аналитический метод	0,10	—
15	595986,01	2193283,98	Аналитический метод	0,10	—
16	595985,66	2193284,04	Аналитический метод	0,10	—
17	595985,32	2193284,11	Аналитический метод	0,10	—
18	595984,98	2193284,20	Аналитический метод	0,10	—
19	595984,65	2193284,29	Аналитический метод	0,10	—



**Графическое описание местоположения границ публичного сервитута**  
**Газопровод межпоселковый от д. Бобровниково-д. Овсянниково-д. Маклаково в**  
**Талдомском городском округе Московской области**  
(наименование объекта, местоположение границ которого описано)

**Сведения о местоположении границ объекта**

1	2	3	4	5	6
20	595984,32	2193284,40	Аналитический метод	0,10	—
21	595983,99	2193284,52	Аналитический метод	0,10	—
22	595983,67	2193284,65	Аналитический метод	0,10	—
23	595983,35	2193284,79	Аналитический метод	0,10	—
24	595983,04	2193284,95	Аналитический метод	0,10	—
25	595982,73	2193285,11	Аналитический метод	0,10	—
26	595982,43	2193285,28	Аналитический метод	0,10	—
27	595982,13	2193285,47	Аналитический метод	0,10	—
28	595981,84	2193285,66	Аналитический метод	0,10	—
29	595981,56	2193285,87	Аналитический метод	0,10	—
30	595981,29	2193286,08	Аналитический метод	0,10	—
31	595981,02	2193286,31	Аналитический метод	0,10	—
32	595980,76	2193286,54	Аналитический метод	0,10	—
33	595980,51	2193286,78	Аналитический метод	0,10	—
34	595980,27	2193287,03	Аналитический метод	0,10	—
35	595980,03	2193287,29	Аналитический метод	0,10	—
36	595979,59	2193287,83	Аналитический метод	0,10	—
37	595979,39	2193288,11	Аналитический метод	0,10	—
38	595973,42	2193284,54	Аналитический метод	0,10	—
39	595976,05	2193280,15	Аналитический метод	0,10	—
40	595979,82	2193275,56	Аналитический метод	0,10	—
41	595985,01	2193278,66	Аналитический метод	0,10	—
42	595987,07	2193275,23	Аналитический метод	0,10	—
43	596010,41	2193289,19	Аналитический метод	0,10	—

**Графическое описание местоположения границ публичного сервитута**  
**Газопровод межпоселковый от д. Бобровниково-д. Овсянниково-д. Маклаково в**  
**Талдомском городском округе Московской области**  
(наименование объекта, местоположение границ которого описано)

**Сведения о местоположении границ объекта**

1	2	3	4	5	6
44	596002,41	2193302,57	Аналитический метод	0,10	—
45	596002,51	2193302,39	Аналитический метод	0,10	—
46	596002,67	2193302,08	Аналитический метод	0,10	—
47	596002,83	2193301,76	Аналитический метод	0,10	—
48	596002,97	2193301,44	Аналитический метод	0,10	—
49	596003,10	2193301,12	Аналитический метод	0,10	—
50	596003,22	2193300,79	Аналитический метод	0,10	—
51	596003,32	2193300,46	Аналитический метод	0,10	—
52	596003,42	2193300,12	Аналитический метод	0,10	—
53	596003,50	2193299,79	Аналитический метод	0,10	—
54	596003,57	2193299,44	Аналитический метод	0,10	—
55	596003,63	2193299,10	Аналитический метод	0,10	—
56	596003,68	2193298,75	Аналитический метод	0,10	—
57	596003,72	2193298,41	Аналитический метод	0,10	—
58	596003,74	2193298,06	Аналитический метод	0,10	—
59	596003,75	2193297,71	Аналитический метод	0,10	—
60	596003,75	2193297,36	Аналитический метод	0,10	—
61	596003,74	2193297,01	Аналитический метод	0,10	—
62	596003,71	2193296,66	Аналитический метод	0,10	—
63	596003,68	2193296,32	Аналитический метод	0,10	—
64	596003,63	2193295,97	Аналитический метод	0,10	—
65	596003,57	2193295,63	Аналитический метод	0,10	—
66	596003,41	2193294,95	Аналитический метод	0,10	—
67	596003,31	2193294,61	Аналитический метод	0,10	—

**Графическое описание местоположения границ публичного сервитута**  
**Газопровод межпоселковый от д. Бобровниково-д. Овсянниково-д. Маклаково в**  
**Талдомском городском округе Московской области**  
(наименование объекта, местоположение границ которого описано)

**Сведения о местоположении границ объекта**

1	2	3	4	5	6
68	596003,20	2193294,28	Аналитический метод	0,10	—
69	596003,08	2193293,95	Аналитический метод	0,10	—
70	596002,95	2193293,63	Аналитический метод	0,10	—
71	596002,81	2193293,31	Аналитический метод	0,10	—
72	596002,66	2193293,00	Аналитический метод	0,10	—
73	596002,49	2193292,69	Аналитический метод	0,10	—
74	596002,32	2193292,39	Аналитический метод	0,10	—
75	596002,13	2193292,09	Аналитический метод	0,10	—
76	596001,94	2193291,80	Аналитический метод	0,10	—
77	596001,73	2193291,52	Аналитический метод	0,10	—
78	596001,29	2193290,98	Аналитический метод	0,10	—
79	596001,06	2193290,72	Аналитический метод	0,10	—
80	596000,81	2193290,47	Аналитический метод	0,10	—
81	596000,56	2193290,23	Аналитический метод	0,10	—
82	596000,30	2193289,99	Аналитический метод	0,10	—
83	596000,03	2193289,77	Аналитический метод	0,10	—
84	595999,76	2193289,56	Аналитический метод	0,10	—
85	595999,47	2193289,35	Аналитический метод	0,10	—
86	595999,19	2193289,16	Аналитический метод	0,10	—
87	595998,89	2193288,97	Аналитический метод	0,10	—
88	595992,71	2193285,28	Аналитический метод	0,10	—
89	595992,41	2193285,10	Аналитический метод	0,10	—
90	595992,10	2193284,94	Аналитический метод	0,10	—
91	595991,79	2193284,79	Аналитический метод	0,10	—

**Графическое описание местоположения границ публичного сервитута**  
**Газопровод межпоселковый от д. Бобровниково-д. Овсянниково-д. Маклаково в**  
**Талдомском городском округе Московской области**  
(наименование объекта, местоположение границ которого описано)

**Сведения о местоположении границ объекта**

1	2	3	4	5	6
92	595991,47	2193284,65	Аналитический метод	0,10	—
93	595991,15	2193284,52	Аналитический метод	0,10	—
1	595990,82	2193284,40	Аналитический метод	0,10	—
94	596000,20	2193306,27	Аналитический метод	0,10	—
95	595998,09	2193309,79	Аналитический метод	0,10	—
96	595997,26	2193309,29	Аналитический метод	0,10	—
97	595997,45	2193309,17	Аналитический метод	0,10	—
98	595998,01	2193308,75	Аналитический метод	0,10	—
99	595998,28	2193308,52	Аналитический метод	0,10	—
100	595998,53	2193308,29	Аналитический метод	0,10	—
101	595998,79	2193308,04	Аналитический метод	0,10	—
102	595999,03	2193307,79	Аналитический метод	0,10	—
103	595999,26	2193307,53	Аналитический метод	0,10	—
104	595999,48	2193307,26	Аналитический метод	0,10	—
105	595999,70	2193306,99	Аналитический метод	0,10	—
106	595999,90	2193306,71	Аналитический метод	0,10	—
107	596000,10	2193306,42	Аналитический метод	0,10	—
94	596000,20	2193306,27	Аналитический метод	0,10	—
108	595976,36	2193293,29	Аналитический метод	0,10	—
109	595976,22	2193293,61	Аналитический метод	0,10	—
110	595976,10	2193293,93	Аналитический метод	0,10	—
111	595975,99	2193294,26	Аналитический метод	0,10	—
112	595975,90	2193294,58	Аналитический метод	0,10	—

**Графическое описание местоположения границ публичного сервитута**  
**Газопровод межпоселковый от д. Бобровниково-д. Овсянниково-д. Маклаково в**  
**Талдомском городском округе Московской области**  
(наименование объекта, местоположение границ которого описано)

**Сведения о местоположении границ объекта**

1	2	3	4	5	6
113	595975,81	2193294,92	Аналитический метод	0,10	—
114	595975,73	2193295,25	Аналитический метод	0,10	—
115	595975,67	2193295,59	Аналитический метод	0,10	—
116	595975,62	2193295,93	Аналитический метод	0,10	—
117	595975,57	2193296,27	Аналитический метод	0,10	—
118	595975,57	2193296,32	Аналитический метод	0,10	—
119	595968,80	2193292,27	Аналитический метод	0,10	—
120	595970,34	2193289,69	Аналитический метод	0,10	—
108	595976,36	2193293,29	Аналитический метод	0,10	—
121	595949,55	2193276,09	Аналитический метод	0,10	—
122	595950,26	2193276,51	Аналитический метод	0,10	—
123	595946,15	2193283,38	Аналитический метод	0,10	—
124	595928,99	2193273,11	Аналитический метод	0,10	—
125	595931,81	2193268,39	Аналитический метод	0,10	—
126	595899,45	2193293,64	Аналитический метод	0,10	—
127	595901,91	2193296,80	Аналитический метод	0,10	—
128	595890,37	2193305,80	Аналитический метод	0,10	—
129	595873,13	2193351,07	Аналитический метод	0,10	—
130	595155,85	2194061,62	Аналитический метод	0,10	—
131	595156,91	2194062,69	Аналитический метод	0,10	—
132	595142,70	2194076,77	Аналитический метод	0,10	—
133	595137,07	2194071,08	Аналитический метод	0,10	—
134	595867,55	2193347,44	Аналитический метод	0,10	—

**Графическое описание местоположения границ публичного сервитута**  
**Газопровод межпоселковый от д. Бобровниково-д. Овсянниково-д. Маклаково в**  
**Талдомском городском округе Московской области**  
(наименование объекта, местоположение границ которого описано)

**Сведения о местоположении границ объекта**

1	2	3	4	5	6
135	595884,94	2193301,80	Аналитический метод	0,10	—
136	595900,30	2193289,81	Аналитический метод	0,10	—
137	595901,59	2193290,07	Аналитический метод	0,10	—
138	595931,72	2193266,56	Аналитический метод	0,10	—
139	595949,02	2193276,94	Аналитический метод	0,10	—
121	595949,55	2193276,09	Аналитический метод	0,10	—
140	595334,51	2194481,89	Аналитический метод	0,10	—
141	595303,67	2194593,63	Аналитический метод	0,10	—
142	595461,81	2194641,82	Аналитический метод	0,10	—
143	595461,00	2194687,98	Аналитический метод	0,10	—
144	595457,50	2194698,74	Аналитический метод	0,10	—
145	595463,47	2194700,68	Аналитический метод	0,10	—
146	595460,40	2194710,14	Аналитический метод	0,10	—
147	595460,48	2194709,85	Аналитический метод	0,10	—
148	595460,57	2194709,52	Аналитический метод	0,10	—
149	595460,65	2194709,18	Аналитический метод	0,10	—
150	595460,72	2194708,84	Аналитический метод	0,10	—
151	595460,77	2194708,49	Аналитический метод	0,10	—
152	595460,82	2194708,15	Аналитический метод	0,10	—
153	595460,85	2194707,80	Аналитический метод	0,10	—
154	595460,86	2194707,45	Аналитический метод	0,10	—
155	595460,87	2194707,10	Аналитический метод	0,10	—
156	595460,87	2194706,75	Аналитический метод	0,10	—



**Графическое описание местоположения границ публичного сервитута**  
**Газопровод межпоселковый от д. Бобровниково-д. Овсянниково-д. Маклаково в**  
**Талдомском городском округе Московской области**  
(наименование объекта, местоположение границ которого описано)

**Сведения о местоположении границ объекта**

1	2	3	4	5	6
157	595460,85	2194706,41	Аналитический метод	0,10	—
158	595460,82	2194706,06	Аналитический метод	0,10	—
159	595460,78	2194705,71	Аналитический метод	0,10	—
160	595460,72	2194705,37	Аналитический метод	0,10	—
161	595460,65	2194705,03	Аналитический метод	0,10	—
162	595460,58	2194704,69	Аналитический метод	0,10	—
163	595460,49	2194704,35	Аналитический метод	0,10	—
164	595460,39	2194704,02	Аналитический метод	0,10	—
165	595460,27	2194703,69	Аналитический метод	0,10	—
166	595460,15	2194703,36	Аналитический метод	0,10	—
167	595460,01	2194703,04	Аналитический метод	0,10	—
168	595459,87	2194702,72	Аналитический метод	0,10	—
169	595459,71	2194702,41	Аналитический метод	0,10	—
170	595459,54	2194702,11	Аналитический метод	0,10	—
171	595459,36	2194701,81	Аналитический метод	0,10	—
172	595459,17	2194701,52	Аналитический метод	0,10	—
173	595458,97	2194701,23	Аналитический метод	0,10	—
174	595458,76	2194700,95	Аналитический метод	0,10	—
175	595458,54	2194700,68	Аналитический метод	0,10	—
176	595458,32	2194700,42	Аналитический метод	0,10	—
177	595458,08	2194700,16	Аналитический метод	0,10	—
178	595457,58	2194699,68	Аналитический метод	0,10	—
179	595457,32	2194699,45	Аналитический метод	0,10	—
180	595457,05	2194699,23	Аналитический метод	0,10	—

**Графическое описание местоположения границ публичного сервитута**  
**Газопровод межпоселковый от д. Бобровниково-д. Овсянниково-д. Маклаково в**  
**Талдомском городском округе Московской области**  
(наименование объекта, местоположение границ которого описано)

**Сведения о местоположении границ объекта**

1	2	3	4	5	6
181	595456,77	2194699,02	Аналитический метод	0,10	—
182	595456,48	2194698,82	Аналитический метод	0,10	—
183	595456,19	2194698,63	Аналитический метод	0,10	—
184	595455,89	2194698,45	Аналитический метод	0,10	—
185	595455,59	2194698,28	Аналитический метод	0,10	—
186	595455,28	2194698,12	Аналитический метод	0,10	—
187	595454,96	2194697,97	Аналитический метод	0,10	—
188	595454,64	2194697,83	Аналитический метод	0,10	—
189	595458,01	2194687,48	Аналитический метод	0,10	—
190	595458,77	2194644,03	Аналитический метод	0,10	—
191	595300,00	2194595,65	Аналитический метод	0,10	—
192	595330,82	2194483,98	Аналитический метод	0,10	—
193	595269,24	2194466,99	Аналитический метод	0,10	—
194	595027,50	2194390,38	Аналитический метод	0,10	—
195	595021,95	2194388,24	Аналитический метод	0,10	—
196	595021,15	2194389,01	Аналитический метод	0,10	—
197	595013,52	2194386,07	Аналитический метод	0,10	—
198	595016,61	2194378,69	Аналитический метод	0,10	—
199	595034,10	2194385,43	Аналитический метод	0,10	—
200	595032,76	2194388,90	Аналитический метод	0,10	—
201	595270,09	2194464,11	Аналитический метод	0,10	—
140	595334,51	2194481,89	Аналитический метод	0,10	—
202	595458,13	2194717,12	Аналитический метод	0,10	—

**Графическое описание местоположения границ публичного сервитута**  
**Газопровод межпоселковый от д. Бобровниково-д. Овсянниково-д. Маклаково в**  
**Талдомском городском округе Московской области**  
(наименование объекта, местоположение границ которого описано)

**Сведения о местоположении границ объекта**

1	2	3	4	5	6
203	595455,07	2194726,54	Аналитический метод	0,10	—
204	595445,91	2194723,56	Аналитический метод	0,10	—
205	595446,23	2194723,65	Аналитический метод	0,10	—
206	595446,91	2194723,79	Аналитический метод	0,10	—
207	595447,25	2194723,85	Аналитический метод	0,10	—
208	595447,60	2194723,89	Аналитический метод	0,10	—
209	595447,95	2194723,92	Аналитический метод	0,10	—
210	595448,30	2194723,94	Аналитический метод	0,10	—
211	595448,99	2194723,94	Аналитический метод	0,10	—
212	595449,34	2194723,92	Аналитический метод	0,10	—
213	595449,69	2194723,89	Аналитический метод	0,10	—
214	595450,04	2194723,85	Аналитический метод	0,10	—
215	595450,38	2194723,79	Аналитический метод	0,10	—
216	595451,06	2194723,65	Аналитический метод	0,10	—
217	595451,40	2194723,56	Аналитический метод	0,10	—
218	595451,74	2194723,45	Аналитический метод	0,10	—
219	595452,07	2194723,34	Аналитический метод	0,10	—
220	595452,39	2194723,22	Аналитический метод	0,10	—
221	595452,71	2194723,08	Аналитический метод	0,10	—
222	595453,03	2194722,93	Аналитический метод	0,10	—
223	595453,34	2194722,77	Аналитический метод	0,10	—
224	595453,65	2194722,60	Аналитический метод	0,10	—
225	595453,94	2194722,42	Аналитический метод	0,10	—
226	595454,24	2194722,23	Аналитический метод	0,10	—

**Графическое описание местоположения границ публичного сервитута  
Газопровод межпоселковый от д. Бобровниково-д. Овсянниково-д. Маклаково в  
Талдомском городском округе Московской области**  
(наименование объекта, местоположение границ которого описано)

**Сведения о местоположении границ объекта**

1	2	3	4	5	6
227	595454,52	2194722,03	Аналитический метод	0,10	—
228	595454,80	2194721,82	Аналитический метод	0,10	—
229	595455,07	2194721,60	Аналитический метод	0,10	—
230	595455,34	2194721,37	Аналитический метод	0,10	—
231	595455,59	2194721,14	Аналитический метод	0,10	—
232	595455,84	2194720,89	Аналитический метод	0,10	—
233	595456,08	2194720,63	Аналитический метод	0,10	—
234	595456,31	2194720,37	Аналитический метод	0,10	—
235	595456,53	2194720,10	Аналитический метод	0,10	—
236	595456,74	2194719,82	Аналитический метод	0,10	—
237	595456,94	2194719,54	Аналитический метод	0,10	—
238	595457,13	2194719,24	Аналитический метод	0,10	—
239	595457,31	2194718,94	Аналитический метод	0,10	—
240	595457,48	2194718,64	Аналитический метод	0,10	—
241	595457,63	2194718,33	Аналитический метод	0,10	—
242	595457,78	2194718,01	Аналитический метод	0,10	—
243	595457,92	2194717,69	Аналитический метод	0,10	—
244	595458,04	2194717,36	Аналитический метод	0,10	—
202	595458,13	2194717,12	Аналитический метод	0,10	—
245	595323,44	2194488,17	Аналитический метод	0,10	—
246	595292,66	2194599,68	Аналитический метод	0,10	—
247	595452,69	2194648,45	Аналитический метод	0,10	—
248	595452,02	2194686,48	Аналитический метод	0,10	—

**Графическое описание местоположения границ публичного сервитута**  
**Газопровод межпоселковый от д. Бобровниково-д. Овсянниково-д. Маклаково в**  
**Талдомском городском округе Московской области**  
(наименование объекта, местоположение границ которого описано)

**Сведения о местоположении границ объекта**

1	2	3	4	5	6
249	595448,92	2194696,03	Аналитический метод	0,10	—
250	595448,58	2194695,97	Аналитический метод	0,10	—
251	595447,90	2194695,89	Аналитический метод	0,10	—
252	595447,56	2194695,87	Аналитический метод	0,10	—
253	595447,21	2194695,86	Аналитический метод	0,10	—
254	595446,87	2194695,86	Аналитический метод	0,10	—
255	595446,53	2194695,87	Аналитический метод	0,10	—
256	595446,18	2194695,90	Аналитический метод	0,10	—
257	595445,84	2194695,93	Аналитический метод	0,10	—
258	595445,50	2194695,98	Аналитический метод	0,10	—
259	595445,16	2194696,04	Аналитический метод	0,10	—
260	595444,83	2194696,11	Аналитический метод	0,10	—
261	595444,49	2194696,20	Аналитический метод	0,10	—
262	595444,16	2194696,29	Аналитический метод	0,10	—
263	595443,84	2194696,40	Аналитический метод	0,10	—
264	595443,51	2194696,51	Аналитический метод	0,10	—
265	595443,19	2194696,64	Аналитический метод	0,10	—
266	595442,88	2194696,78	Аналитический метод	0,10	—
267	595442,57	2194696,93	Аналитический метод	0,10	—
268	595442,27	2194697,09	Аналитический метод	0,10	—
269	595441,97	2194697,26	Аналитический метод	0,10	—
270	595441,68	2194697,44	Аналитический метод	0,10	—
271	595441,39	2194697,63	Аналитический метод	0,10	—
272	595441,11	2194697,83	Аналитический метод	0,10	—

**Графическое описание местоположения границ публичного сервитута**  
**Газопровод межпоселковый от д. Бобровниково-д. Овсянниково-д. Маклаково в**  
**Талдомском городском округе Московской области**  
(наименование объекта, местоположение границ которого описано)

**Сведения о местоположении границ объекта**

1	2	3	4	5	6
273	595440,84	2194698,04	Аналитический метод	0,10	—
274	595440,57	2194698,26	Аналитический метод	0,10	—
275	595440,32	2194698,48	Аналитический метод	0,10	—
276	595439,82	2194698,96	Аналитический метод	0,10	—
277	595439,59	2194699,22	Аналитический метод	0,10	—
278	595439,37	2194699,48	Аналитический метод	0,10	—
279	595439,15	2194699,75	Аналитический метод	0,10	—
280	595438,95	2194700,02	Аналитический метод	0,10	—
281	595438,75	2194700,30	Аналитический метод	0,10	—
282	595438,57	2194700,59	Аналитический метод	0,10	—
283	595438,39	2194700,89	Аналитический метод	0,10	—
284	595438,07	2194701,49	Аналитический метод	0,10	—
285	595437,93	2194701,81	Аналитический метод	0,10	—
286	595437,79	2194702,12	Аналитический метод	0,10	—
287	595437,67	2194702,44	Аналитический метод	0,10	—
288	595437,59	2194702,67	Аналитический метод	0,10	—
289	595440,65	2194693,26	Аналитический метод	0,10	—
290	595447,52	2194695,49	Аналитический метод	0,10	—
291	595450,53	2194686,23	Аналитический метод	0,10	—
292	595451,17	2194649,56	Аналитический метод	0,10	—
293	595300,19	2194603,54	Аналитический метод	0,10	—
294	595290,89	2194600,52	Аналитический метод	0,10	—
295	595321,59	2194489,21	Аналитический метод	0,10	—
296	595267,11	2194474,18	Аналитический метод	0,10	—



**Графическое описание местоположения границ публичного сервитута**  
**Газопровод межпоселковый от д. Бобровниково-д. Овсянниково-д. Маклаково в**  
**Талдомском городском округе Московской области**  
(наименование объекта, местоположение границ которого описано)

**Сведения о местоположении границ объекта**

1	2	3	4	5	6
297	595028,97	2194398,72	Аналитический метод	0,10	—
298	595026,90	2194404,09	Аналитический метод	0,10	—
299	595008,89	2194397,13	Аналитический метод	0,10	—
300	595011,98	2194389,76	Аналитический метод	0,10	—
301	595019,49	2194392,65	Аналитический метод	0,10	—
302	595019,34	2194393,67	Аналитический метод	0,10	—
303	595025,51	2194396,05	Аналитический метод	0,10	—
304	595267,53	2194472,74	Аналитический метод	0,10	—
245	595323,44	2194488,17	Аналитический метод	0,10	—
305	595435,57	2194716,45	Аналитический метод	0,10	—
306	595435,71	2194716,77	Аналитический метод	0,10	—
307	595435,85	2194717,09	Аналитический метод	0,10	—
308	595436,01	2194717,40	Аналитический метод	0,10	—
309	595436,02	2194717,42	Аналитический метод	0,10	—
310	595400,97	2194740,47	Аналитический метод	0,10	—
311	595394,62	2194732,79	Аналитический метод	0,10	—
312	595393,08	2194734,06	Аналитический метод	0,10	—
313	595406,93	2194750,82	Аналитический метод	0,10	—
314	595408,47	2194749,55	Аналитический метод	0,10	—
315	595407,84	2194748,78	Аналитический метод	0,10	—
316	595402,26	2194742,03	Аналитический метод	0,10	—
317	595437,14	2194719,08	Аналитический метод	0,10	—
318	595437,18	2194719,13	Аналитический метод	0,10	—

**Графическое описание местоположения границ публичного сервитута**  
**Газопровод межпоселковый от д. Бобровниково-д. Овсянниково-д. Маклаково в**  
**Талдомском городском округе Московской области**  
(наименование объекта, местоположение границ которого описано)

**Сведения о местоположении границ объекта**

1	2	3	4	5	6
319	595437,41	2194719,40	Аналитический метод	0,10	—
320	595437,89	2194719,90	Аналитический метод	0,10	—
321	595438,15	2194720,14	Аналитический метод	0,10	—
322	595438,41	2194720,37	Аналитический метод	0,10	—
323	595438,68	2194720,59	Аналитический метод	0,10	—
324	595438,96	2194720,80	Аналитический метод	0,10	—
325	595439,25	2194721,00	Аналитический метод	0,10	—
326	595439,54	2194721,19	Аналитический метод	0,10	—
327	595439,84	2194721,37	Аналитический метод	0,10	—
328	595440,15	2194721,54	Аналитический метод	0,10	—
329	595440,46	2194721,69	Аналитический метод	0,10	—
330	595440,77	2194721,84	Аналитический метод	0,10	—
331	595441,10	2194721,98	Аналитический метод	0,10	—
332	595441,42	2194722,10	Аналитический метод	0,10	—
333	595441,75	2194722,22	Аналитический метод	0,10	—
334	595445,00	2194723,27	Аналитический метод	0,10	—
335	595440,22	2194737,58	Аналитический метод	0,10	—
336	595434,53	2194735,68	Аналитический метод	0,10	—
337	595439,30	2194721,42	Аналитический метод	0,10	—
338	595437,93	2194720,97	Аналитический метод	0,10	—
339	595405,25	2194742,51	Аналитический метод	0,10	—
340	595411,29	2194749,81	Аналитический метод	0,10	—
341	595406,66	2194753,64	Аналитический метод	0,10	—
342	595390,26	2194733,80	Аналитический метод	0,10	—

**Графическое описание местоположения границ публичного сервитута**  
**Газопровод межпоселковый от д. Бобровниково-д. Овсянниково-д. Маклаково в**  
**Талдомском городском округе Московской области**  
(наименование объекта, местоположение границ которого описано)

**Сведения о местоположении границ объекта**

1	2	3	4	5	6
343	595394,88	2194729,97	Аналитический метод	0,10	—
344	595401,40	2194737,86	Аналитический метод	0,10	—
345	595432,90	2194717,10	Аналитический метод	0,10	—
346	595435,31	2194709,69	Аналитический метод	0,10	—
347	595435,23	2194709,95	Аналитический метод	0,10	—
348	595435,14	2194710,29	Аналитический метод	0,10	—
349	595435,06	2194710,63	Аналитический метод	0,10	—
350	595434,99	2194710,97	Аналитический метод	0,10	—
351	595434,94	2194711,31	Аналитический метод	0,10	—
352	595434,90	2194711,66	Аналитический метод	0,10	—
353	595434,87	2194712,01	Аналитический метод	0,10	—
354	595434,85	2194712,36	Аналитический метод	0,10	—
355	595434,84	2194712,71	Аналитический метод	0,10	—
356	595434,85	2194713,06	Аналитический метод	0,10	—
357	595434,87	2194713,40	Аналитический метод	0,10	—
358	595434,90	2194713,75	Аналитический метод	0,10	—
359	595434,94	2194714,10	Аналитический метод	0,10	—
360	595434,99	2194714,44	Аналитический метод	0,10	—
361	595435,06	2194714,79	Аналитический метод	0,10	—
362	595435,14	2194715,13	Аналитический метод	0,10	—
363	595435,23	2194715,46	Аналитический метод	0,10	—
364	595435,33	2194715,80	Аналитический метод	0,10	—
365	595435,44	2194716,13	Аналитический метод	0,10	—
305	595435,57	2194716,45	Аналитический метод	0,10	—

**Графическое описание местоположения границ публичного сервитута**  
**Газопровод межпоселковый от д. Бобровниково-д. Овсянниково-д. Маклаково в**  
**Талдомском городском округе Московской области**  
(наименование объекта, местоположение границ которого описано)

**Сведения о местоположении границ объекта**

1	2	3	4	5	6
366	595056,11	2194144,24	Аналитический метод	0,10	—
367	595051,69	2194148,62	Аналитический метод	0,10	—
368	594989,49	2194309,90	Аналитический метод	0,10	—
369	594990,22	2194310,79	Аналитический метод	0,10	—
370	594967,24	2194370,36	Аналитический метод	0,10	—
371	594901,38	2194541,14	Аналитический метод	0,10	—
372	594638,26	2194579,03	Аналитический метод	0,10	—
373	594637,41	2194578,14	Аналитический метод	0,10	—
374	594075,18	2194659,10	Аналитический метод	0,10	—
375	594065,81	2194671,12	Аналитический метод	0,10	—
376	594060,29	2194666,81	Аналитический метод	0,10	—
377	594072,59	2194651,04	Аналитический метод	0,10	—
378	594078,43	2194655,60	Аналитический метод	0,10	—
379	594898,49	2194537,51	Аналитический метод	0,10	—
380	594932,93	2194448,23	Аналитический метод	0,10	—
381	594923,60	2194444,63	Аналитический метод	0,10	—
382	594950,58	2194374,65	Аналитический метод	0,10	—
383	594958,70	2194377,78	Аналитический метод	0,10	—
384	594962,30	2194368,45	Аналитический метод	0,10	—
385	594965,89	2194359,12	Аналитический метод	0,10	—
386	594967,11	2194359,59	Аналитический метод	0,10	—
387	595043,94	2194160,37	Аналитический метод	0,10	—
388	595036,98	2194153,34	Аналитический метод	0,10	—

**Графическое описание местоположения границ публичного сервитута**  
**Газопровод межпоселковый от д. Бобровниково-д. Овсянниково-д. Маклаково в**  
**Талдомском городском округе Московской области**  
(наименование объекта, местоположение границ которого описано)

**Сведения о местоположении границ объекта**

1	2	3	4	5	6
389	595051,19	2194139,27	Аналитический метод	0,10	—
366	595056,11	2194144,24	Аналитический метод	0,10	—
390	593910,62	2194891,23	Аналитический метод	0,10	—
391	593898,32	2194907,00	Аналитический метод	0,10	—
392	593894,42	2194903,95	Аналитический метод	0,10	—
393	593591,07	2195411,39	Аналитический метод	0,10	—
394	593582,64	2195442,24	Аналитический метод	0,10	—
395	593587,95	2195443,69	Аналитический метод	0,10	—
396	593582,68	2195462,98	Аналитический метод	0,10	—
397	593575,92	2195461,14	Аналитический метод	0,10	—
398	593589,68	2195410,79	Аналитический метод	0,10	—
399	593895,46	2194899,29	Аналитический метод	0,10	—
400	593905,10	2194886,92	Аналитический метод	0,10	—
390	593910,62	2194891,23	Аналитический метод	0,10	—
401	593900,37	2194883,23	Аналитический метод	0,10	—
402	593890,50	2194895,89	Аналитический метод	0,10	—
403	593584,11	2195408,42	Аналитический метод	0,10	—
404	593570,14	2195459,56	Аналитический метод	0,10	—
405	593563,38	2195457,71	Аналитический метод	0,10	—
406	593568,66	2195438,42	Аналитический метод	0,10	—
407	593572,51	2195439,47	Аналитический метод	0,10	—
408	593581,33	2195407,23	Аналитический метод	0,10	—
409	593886,07	2194897,44	Аналитический метод	0,10	—

**Графическое описание местоположения границ публичного сервитута**  
**Газопровод межпоселковый от д. Бобровниково-д. Овсянниково-д. Маклаково в**  
**Талдомском городском округе Московской области**  
(наименование объекта, местоположение границ которого описано)

**Сведения о местоположении границ объекта**

1	2	3	4	5	6
410	593882,55	2194894,70	Аналитический метод	0,10	—
411	593894,85	2194878,93	Аналитический метод	0,10	—
401	593900,37	2194883,23	Аналитический метод	0,10	—
412	595939,26	2193255,94	Аналитический метод	0,10	—
413	595956,42	2193266,21	Аналитический метод	0,10	—
414	595952,31	2193273,08	Аналитический метод	0,10	—
415	595939,31	2193265,30	Аналитический метод	0,10	—
416	595939,80	2193264,43	Аналитический метод	0,10	—
417	595933,02	2193260,37	Аналитический метод	0,10	—
418	595932,93	2193260,32	Аналитический метод	0,10	—
419	595932,84	2193260,27	Аналитический метод	0,10	—
420	595932,74	2193260,22	Аналитический метод	0,10	—
421	595932,65	2193260,18	Аналитический метод	0,10	—
422	595932,55	2193260,14	Аналитический метод	0,10	—
423	595932,46	2193260,11	Аналитический метод	0,10	—
424	595932,36	2193260,08	Аналитический метод	0,10	—
425	595932,26	2193260,05	Аналитический метод	0,10	—
426	595932,16	2193260,02	Аналитический метод	0,10	—
427	595931,96	2193259,98	Аналитический метод	0,10	—
428	595931,86	2193259,97	Аналитический метод	0,10	—
429	595931,75	2193259,96	Аналитический метод	0,10	—
430	595931,55	2193259,94	Аналитический метод	0,10	—
431	595931,45	2193259,94	Аналитический метод	0,10	—



**Графическое описание местоположения границ публичного сервитута**  
**Газопровод межпоселковый от д. Бобровниково-д. Овсянниково-д. Маклаково в**  
**Талдомском городском округе Московской области**  
(наименование объекта, местоположение границ которого описано)

**Сведения о местоположении границ объекта**

1	2	3	4	5	6
432	595931,34	2193259,95	Аналитический метод	0,10	—
433	595931,24	2193259,95	Аналитический метод	0,10	—
434	595931,14	2193259,96	Аналитический метод	0,10	—
435	595931,04	2193259,98	Аналитический метод	0,10	—
436	595930,93	2193259,99	Аналитический метод	0,10	—
437	595930,83	2193260,01	Аналитический метод	0,10	—
438	595930,73	2193260,04	Аналитический метод	0,10	—
439	595930,63	2193260,06	Аналитический метод	0,10	—
440	595930,54	2193260,09	Аналитический метод	0,10	—
441	595930,44	2193260,13	Аналитический метод	0,10	—
442	595930,34	2193260,17	Аналитический метод	0,10	—
443	595930,25	2193260,21	Аналитический метод	0,10	—
444	595930,15	2193260,25	Аналитический метод	0,10	—
445	595930,06	2193260,30	Аналитический метод	0,10	—
446	595929,97	2193260,35	Аналитический метод	0,10	—
447	595929,88	2193260,40	Аналитический метод	0,10	—
448	595929,80	2193260,46	Аналитический метод	0,10	—
449	595929,71	2193260,52	Аналитический метод	0,10	—
450	595929,63	2193260,58	Аналитический метод	0,10	—
451	595896,06	2193286,78	Аналитический метод	0,10	—
452	595896,23	2193287,91	Аналитический метод	0,10	—
453	595881,60	2193299,33	Аналитический метод	0,10	—
454	595864,12	2193345,21	Аналитический метод	0,10	—
455	595134,25	2194068,24	Аналитический метод	0,10	—

**Графическое описание местоположения границ публичного сервитута**  
**Газопровод межпоселковый от д. Бобровниково-д. Овсянниково-д. Маклаково в**  
**Талдомском городском округе Московской области**  
(наименование объекта, местоположение границ которого описано)

**Сведения о местоположении границ объекта**

1	2	3	4	5	6
456	595128,62	2194062,56	Аналитический метод	0,10	—
457	595142,83	2194048,48	Аналитический метод	0,10	—
458	595145,65	2194051,32	Аналитический метод	0,10	—
459	595860,69	2193342,97	Аналитический метод	0,10	—
460	595878,26	2193296,86	Аналитический метод	0,10	—
461	595931,03	2193255,68	Аналитический метод	0,10	—
462	595937,20	2193259,38	Аналитический метод	0,10	—
412	595939,26	2193255,94	Аналитический метод	0,10	—
463	595065,26	2194153,48	Аналитический метод	0,10	—
464	595053,28	2194165,35	Аналитический метод	0,10	—
465	594976,91	2194363,37	Аналитический метод	0,10	—
466	594983,94	2194366,09	Аналитический метод	0,10	—
467	594981,24	2194372,54	Аналитический метод	0,10	—
468	594980,28	2194372,17	Аналитический метод	0,10	—
469	594979,62	2194372,99	Аналитический метод	0,10	—
470	594971,70	2194369,93	Аналитический метод	0,10	—
471	594993,30	2194313,93	Аналитический метод	0,10	—
472	594994,24	2194314,25	Аналитический метод	0,10	—
473	595056,83	2194151,98	Аналитический метод	0,10	—
474	595060,34	2194148,51	Аналитический метод	0,10	—
463	595065,26	2194153,48	Аналитический метод	0,10	—
475	594970,26	2194373,67	Аналитический метод	0,10	—
476	594978,49	2194376,84	Аналитический метод	0,10	—

**Графическое описание местоположения границ публичного сервитута**  
**Газопровод межпоселковый от д. Бобровниково-д. Овсянниково-д. Маклаково в**  
**Талдомском городском округе Московской области**  
(наименование объекта, местоположение границ которого описано)

**Сведения о местоположении границ объекта**

1	2	3	4	5	6
477	594978,58	2194377,95	Аналитический метод	0,10	—
478	594978,91	2194378,09	Аналитический метод	0,10	—
479	594976,21	2194384,54	Аналитический метод	0,10	—
480	594973,44	2194383,47	Аналитический метод	0,10	—
481	594908,96	2194550,66	Аналитический метод	0,10	—
482	594628,92	2194590,98	Аналитический метод	0,10	—
483	594628,35	2194587,02	Аналитический метод	0,10	—
484	594087,10	2194664,96	Аналитический метод	0,10	—
485	594076,06	2194679,11	Аналитический метод	0,10	—
486	594070,54	2194674,81	Аналитический метод	0,10	—
487	594078,43	2194664,69	Аналитический метод	0,10	—
488	594632,12	2194584,96	Аналитический метод	0,10	—
489	594633,18	2194583,80	Аналитический метод	0,10	—
490	594904,27	2194544,77	Аналитический метод	0,10	—
475	594970,26	2194373,67	Аналитический метод	0,10	—
491	593552,09	2195574,88	Аналитический метод	0,10	—
492	593546,82	2195594,17	Аналитический метод	0,10	—
493	593542,96	2195593,12	Аналитический метод	0,10	—
494	593470,87	2195856,91	Аналитический метод	0,10	—
495	593470,84	2195857,00	Аналитический метод	0,10	—
496	593470,70	2195857,46	Аналитический метод	0,10	—
497	593470,67	2195857,55	Аналитический метод	0,10	—
498	593386,51	2196107,57	Аналитический метод	0,10	—

**Графическое описание местоположения границ публичного сервитута**  
**Газопровод межпоселковый от д. Бобровниково-д. Овсянниково-д. Маклаково в**  
**Талдомском городском округе Московской области**  
(наименование объекта, местоположение границ которого описано)

**Сведения о местоположении границ объекта**

1	2	3	4	5	6
499	593461,66	2196436,64	Аналитический метод	0,10	—
500	593467,10	2196454,95	Аналитический метод	0,10	—
501	593453,20	2196459,08	Аналитический метод	0,10	—
502	593447,63	2196440,33	Аналитический метод	0,10	—
503	593395,18	2196210,65	Аналитический метод	0,10	—
504	593399,08	2196209,76	Аналитический метод	0,10	—
505	593375,62	2196107,02	Аналитический метод	0,10	—
506	593383,11	2196084,76	Аналитический метод	0,10	—
507	593379,32	2196083,48	Аналитический метод	0,10	—
508	593432,98	2195924,09	Аналитический метод	0,10	—
509	593423,50	2195920,90	Аналитический метод	0,10	—
510	593447,43	2195849,82	Аналитический метод	0,10	—
511	593456,90	2195853,01	Аналитический метод	0,10	—
512	593457,71	2195850,05	Аналитический метод	0,10	—
513	593461,57	2195851,11	Аналитический метод	0,10	—
514	593532,83	2195590,35	Аналитический метод	0,10	—
515	593527,53	2195588,90	Аналитический метод	0,10	—
516	593532,80	2195569,61	Аналитический метод	0,10	—
517	593539,55	2195571,45	Аналитический метод	0,10	—
518	593499,04	2195719,71	Аналитический метод	0,10	—
519	593499,83	2195720,59	Аналитический метод	0,10	—
520	593493,73	2195742,93	Аналитический метод	0,10	—
521	593492,65	2195743,07	Аналитический метод	0,10	—
522	593464,26	2195846,96	Аналитический метод	0,10	—

**Графическое описание местоположения границ публичного сервитута**  
**Газопровод межпоселковый от д. Бобровниково-д. Овсянниково-д. Маклаково в**  
**Талдомском городском округе Московской области**  
(наименование объекта, местоположение границ которого описано)

**Сведения о местоположении границ объекта**

1	2	3	4	5	6
523	593465,24	2195847,15	Аналитический метод	0,10	—
524	593463,12	2195854,90	Аналитический метод	0,10	—
525	593384,87	2196087,39	Аналитический метод	0,10	—
526	593383,77	2196087,50	Аналитический метод	0,10	—
527	593377,17	2196107,10	Аналитический метод	0,10	—
528	593412,11	2196260,08	Аналитический метод	0,10	—
529	593413,20	2196260,37	Аналитический метод	0,10	—
530	593453,92	2196438,68	Аналитический метод	0,10	—
531	593457,15	2196449,56	Аналитический метод	0,10	—
532	593460,98	2196448,42	Аналитический метод	0,10	—
533	593457,79	2196437,66	Аналитический метод	0,10	—
534	593412,67	2196240,10	Аналитический метод	0,10	—
535	593412,94	2196236,77	Аналитический метод	0,10	—
536	593383,40	2196107,41	Аналитический метод	0,10	—
537	593389,89	2196088,14	Аналитический метод	0,10	—
538	593388,95	2196087,79	Аналитический метод	0,10	—
539	593466,95	2195856,07	Аналитический метод	0,10	—
540	593473,49	2195832,14	Аналитический метод	0,10	—
541	593474,93	2195830,69	Аналитический метод	0,10	—
542	593498,13	2195745,80	Аналитический метод	0,10	—
543	593497,35	2195744,84	Аналитический метод	0,10	—
544	593503,65	2195721,78	Аналитический метод	0,10	—
545	593504,90	2195721,02	Аналитический метод	0,10	—
546	593545,34	2195573,03	Аналитический метод	0,10	—







СХЕМА РАСПОЛОЖЕНИЯ ГРАНИЦ ПУБЛИЧНОГО СЕРВИТУТА  
 Газопровод межпоселковый от д. Бобрениково-д. Овсянниково-д.  
 Маклаково в Талдомском городском округе Московской области

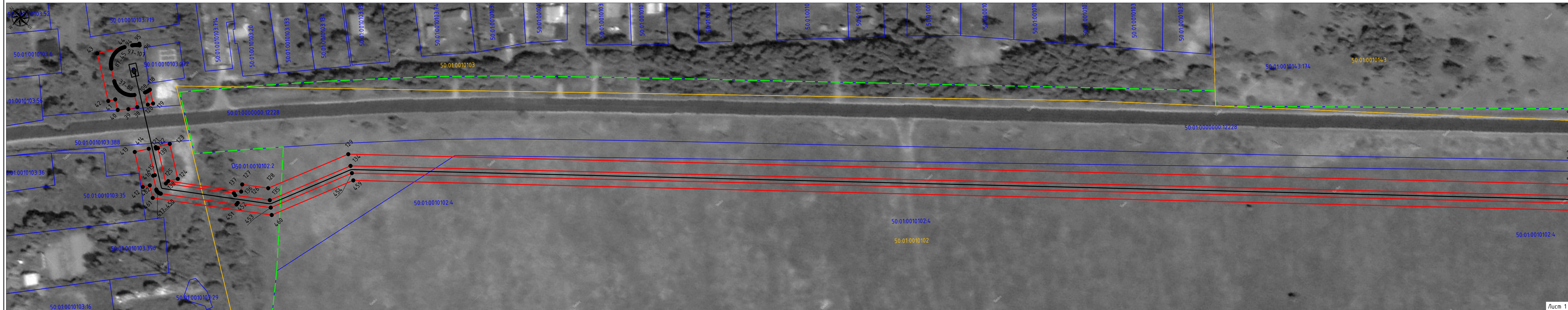

Линии обводки с листом № 2

Лист 1  
 М 1:1000

- Используемые условные знаки и обозначения:
- проектные границы публичного сервитута
  - 10 - характерные точки публичного сервитута
  - границы земельных участков по данным ЕГРН
  - границы кадастровых кварталов по данным ЕГРН
  - проектное местоположение инженерного сооружения (газопровод)
  - проектное местоположение инженерного сооружения (кабель эхз)
  - проектируемый ГРПШ
- 50:01:0010103 - номера кадастровых кварталов по данным ЕГРН  
 50:01:0010103:388 - кадастровые номера земельных участков по данным ЕГРН  
 - установленные границы административно-территориальных образования (границы населенных пунктов)

Схема расположения листов

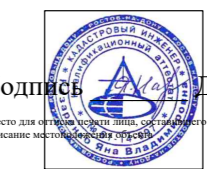
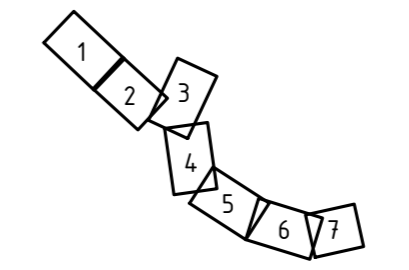

Подпись \_\_\_\_\_ Дата 14.03.2024 г.

Место для печати и подписи

Вариант № \_\_\_\_\_  
 Подпись и дата \_\_\_\_\_  
 Имя, И.И.Ф. \_\_\_\_\_



СХЕМА РАСПОЛОЖЕНИЯ ГРАНИЦ ПУБЛИЧНОГО СЕРВИТУТА  
 Газопровод межпоселковый от д. Бобровниково-д. Овсянниково-д.  
 Маклаково в Талдомском городском округе Московской области

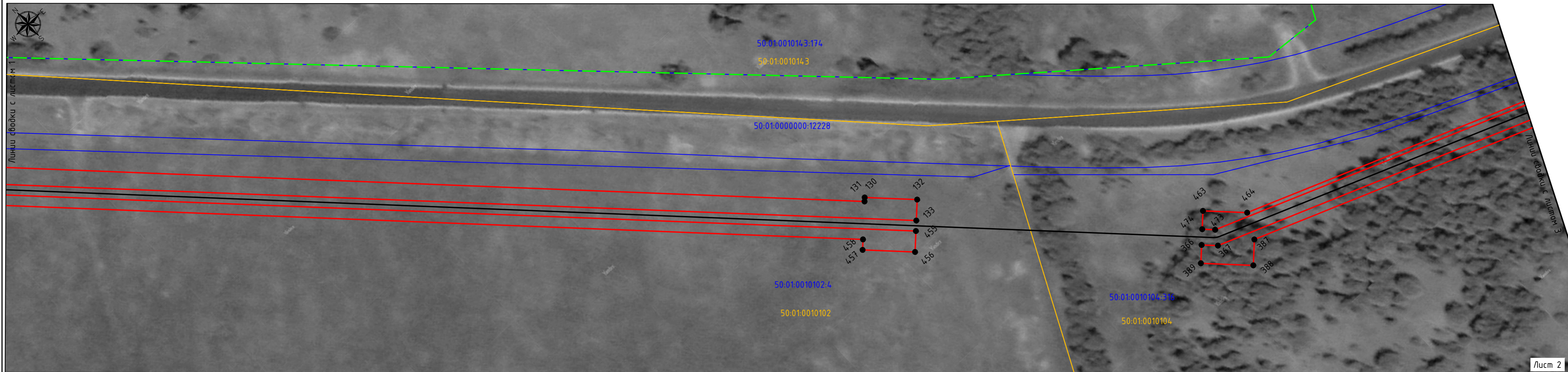

Лист 2

М 1:1000

Используемые условные знаки и обозначения:

- проектные границы публичного сервитута
- 10 - характерные точки публичного сервитута
- границы земельных участков по данным ЕГРН
- границы кадастровых кварталов по данным ЕГРН
- проектное местоположение инженерного сооружения (газопровод)
- проектное местоположение инженерного сооружения (кабель эхз)
- проектируемый ГРПШ
- 50:01:00103 - номера кадастровых кварталов по данным ЕГРН
- 50:01:0010103:388 - кадастровые номера земельных участков по данным ЕГРН
- установленные границы административно-территориальных образования (границы населенных пунктов)

Схема расположения листов

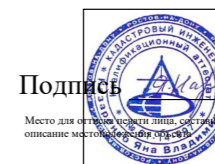
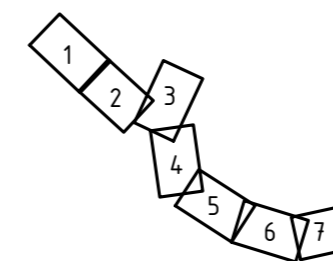

Подпись \_\_\_\_\_ Дата 14.03.2024 г.

Место для отпечатка подписи, даты и номера документа

Инф. N подл.	Подп. и дата	Взам. инф. N



**СХЕМА РАСПОЛОЖЕНИЯ ГРАНИЦ ПУБЛИЧНОГО СЕРВИТУТА**  
 Газопровод межпоселковый от д. Бобровниково-д. Овсянниково-д.  
 Маклаково в Талдомском городском округе Московской области

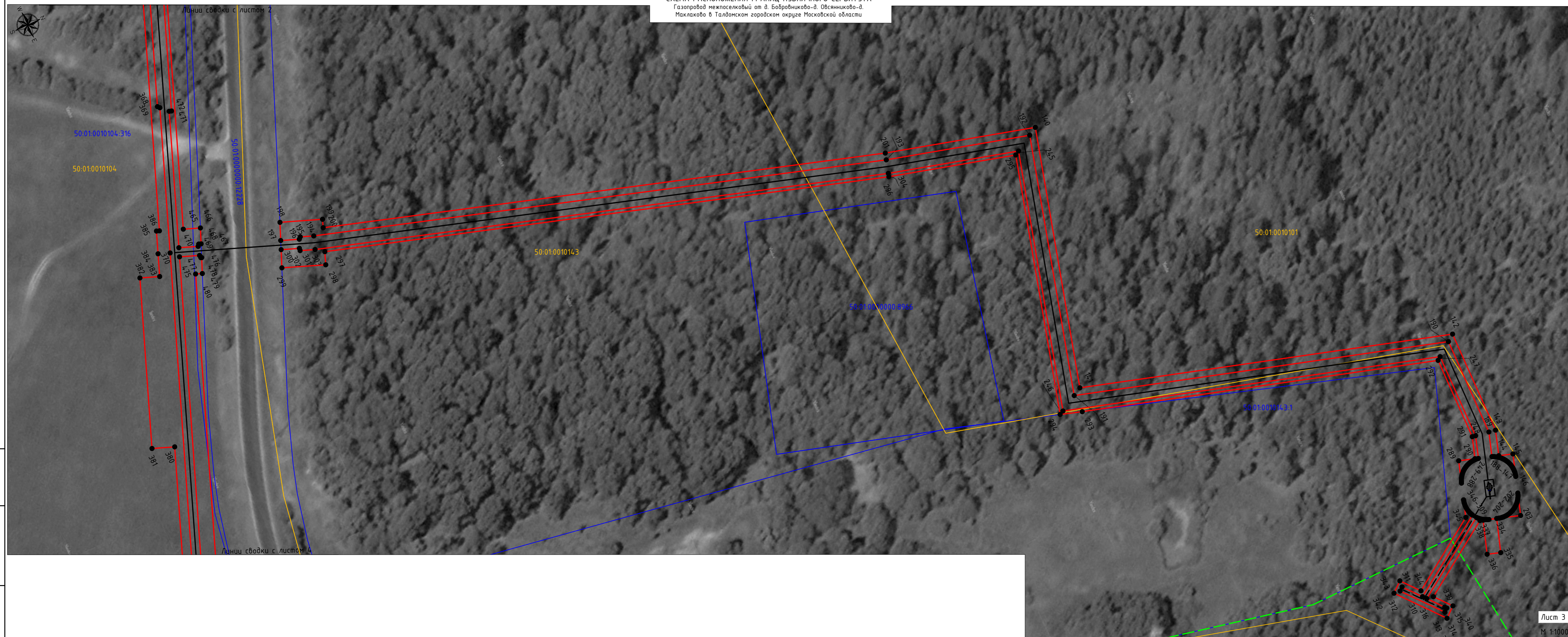

- Используемые условные знаки и обозначения:
- проектные границы публичного сервитута
  - 10 - характерные точки публичного сервитута
  - границы земельных участков по данным ЕГРН
  - границы кадастровых кварталов по данным ЕГРН
  - проектное местоположение инженерного сооружения (газопровод)
  - проектное местоположение инженерного сооружения (кабель эхз)
  - проектируемый ГРПШ
  - 50:01:00103 - номера кадастровых кварталов по данным ЕГРН
  - 50:01:00103:388 - кадастровые номера земельных участков по данным ЕГРН
  - установленные границы административно-территориальных образований (границы населенных пунктов)



Подпись \_\_\_\_\_ Дата 14.03.2024 г.

Схема расположения листов

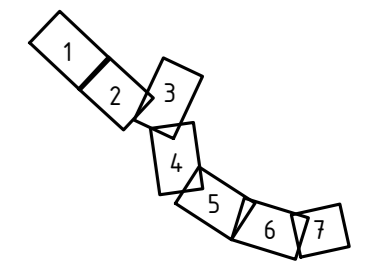

Имя, И.И.Ф.И. Подп. и дата. Вых. инв. N



СХЕМА РАСПОЛОЖЕНИЯ ГРАНИЦ ПУБЛИЧНОГО СЕРВИТУТА  
 Газопровод межпоселковый от д. Бобровниково-д. Овсянниково-д.  
 Маклаково в Талдомском городском округе Московской области

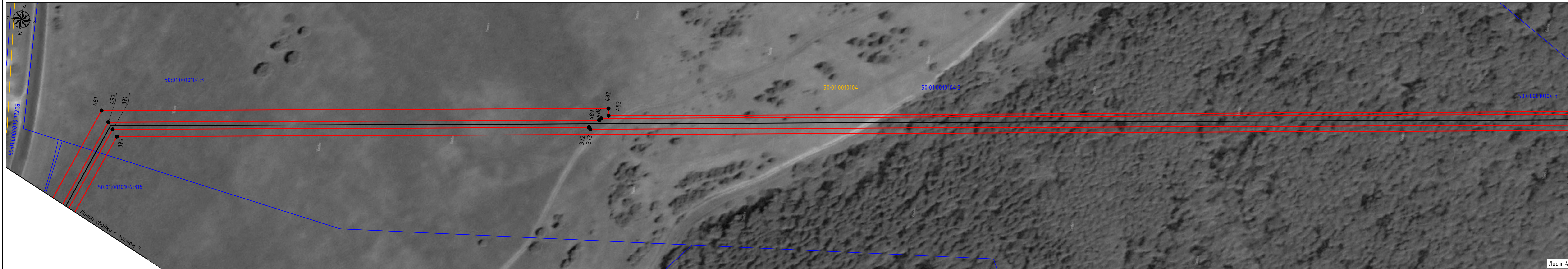

Лист 4

М 1:1000

Вариант: ил. N  
 Подп. и дата  
 Ил. N подл.

Используемые условные знаки и обозначения:

- проектные границы публичного сервитута
- 10 - характерные точки публичного сервитута
- границы земельных участков по данным ЕГРН
- границы кадастровых кварталов по данным ЕГРН
- проектное местоположение инженерного сооружения (газопровод)
- проектное местоположение инженерного сооружения (кабель эхз)
- проектируемый ГРПШ
- 50-01-00103 - номера кадастровых кварталов по данным ЕГРН
- 50-01-0010103-388 - кадастровые номера земельных участков по данным ЕГРН
- установленные границы административно-территориальных образования (границы населенных пунктов)

Схема расположения листов

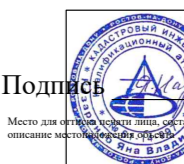
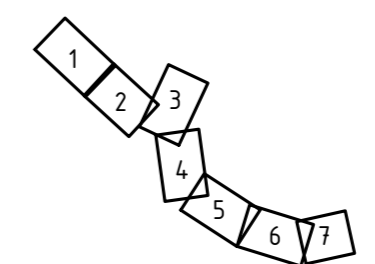

Подпись \_\_\_\_\_ Дата 14.03.2024 г.



СХЕМА РАСПОЛОЖЕНИЯ ГРАНИЦ ПУБЛИЧНОГО СЕРВИТУТА  
 Газопровод межпоселковый от д. Бобровниково-д. Обьянниково-д.  
 Маклаково в Талдомском городском округе Московской области

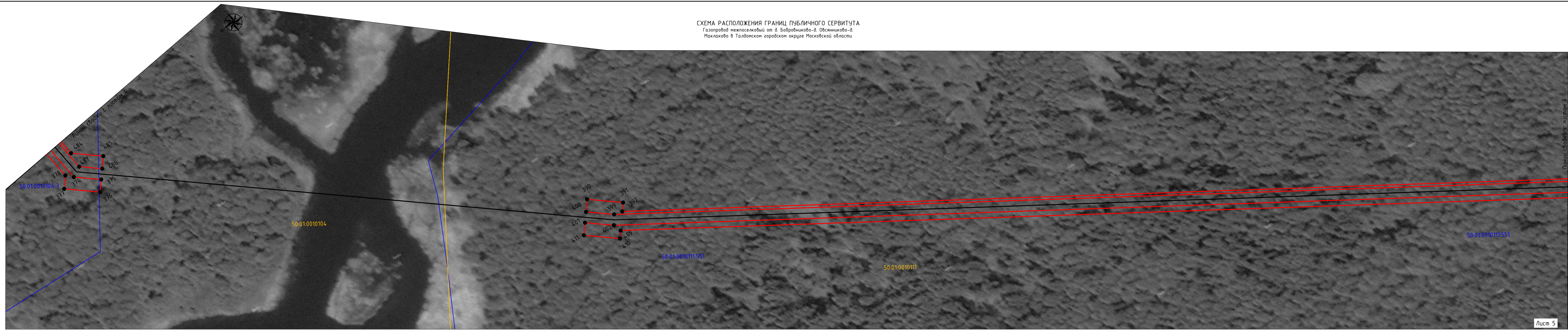

Лист 5

М 1:1000

- Используемые условные знаки и обозначения:
- проектные границы публичного сервитута
  - характерные точки публичного сервитута
  - границы земельных участков по данным ЕГРН
  - границы кадастровых кварталов по данным ЕГРН
  - проектное местоположение инженерного сооружения (газопровод)
  - проектное местоположение инженерного сооружения (кабель эхз)
  - проектируемый ГРПШ
  - 50:01:0010103 - номера кадастровых кварталов по данным ЕГРН
  - 50:01:0010103:388 - кадастровые номера земельных участков по данным ЕГРН
  - установленные границы административно-территориальных образования (границы населенных пунктов)

Схема расположения листов

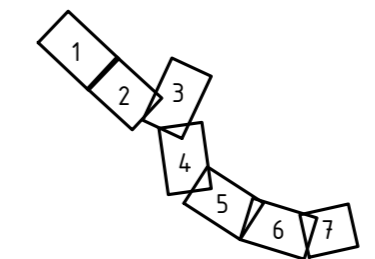

Подпись: \_\_\_\_\_ Дата 14.03.2024 г.

Вариант: упр. N  
 Подп. и дата  
 Имя, N подл.



СХЕМА РАСПОЛОЖЕНИЯ ГРАНИЦ ПУБЛИЧНОГО СЕРВИТУТА  
 Газопровод межпоселковый от д. Бобрениково-д. Овсянниково-д.  
 Махлаково в Талдомском городском округе Московской области

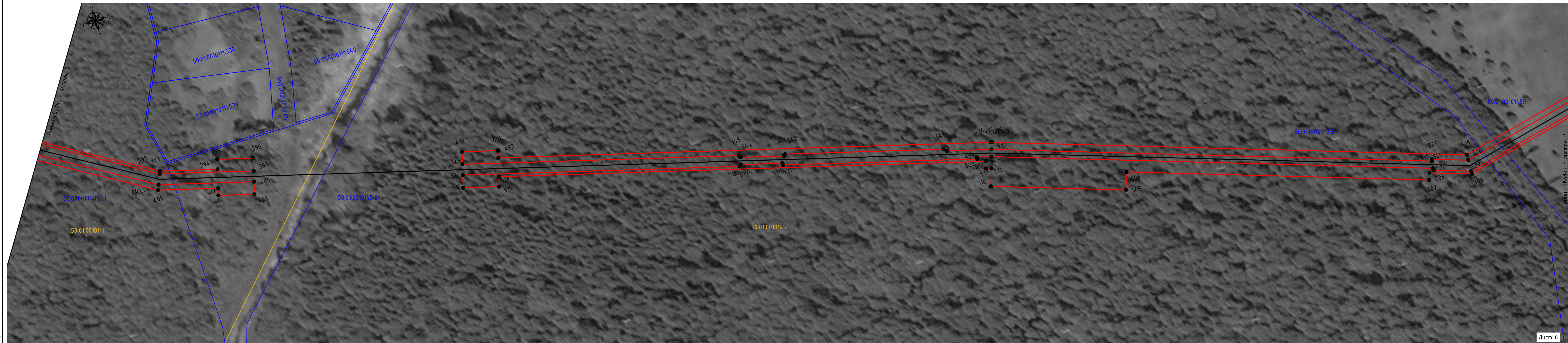

Лист 6  
 М 1:1000

- Используемые условные знаки и обозначения:
- проектные границы публичного сервитута
  - характерные точки публичного сервитута
  - границы земельных участков по данным ЕГРН
  - границы кадастровых кварталов по данным ЕГРН
  - проектное местоположение инженерного сооружения (газопровод)
  - проектное местоположение инженерного сооружения (кабель эхз)
  - проектируемый ГРПШ
- 50:01:00103 - номера кадастровых кварталов по данным ЕГРН  
 50:01:00103:388 - кадастровые номера земельных участков по данным ЕГРН  
 - установленные границы административно-территориальных образования (границы населенных пунктов)

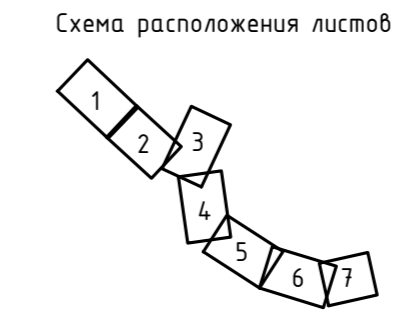

Подпись: \_\_\_\_\_ Дата 14.03.2024 г.  
 Место для печати: \_\_\_\_\_



